



AAAFV

(ATIVIDADES DE ANIMAÇÃO E APOIO À FAMÍLIA)

CAF

(COMPONENTE DE APOIO À FAMÍLIA)



Ano letivo 24/25

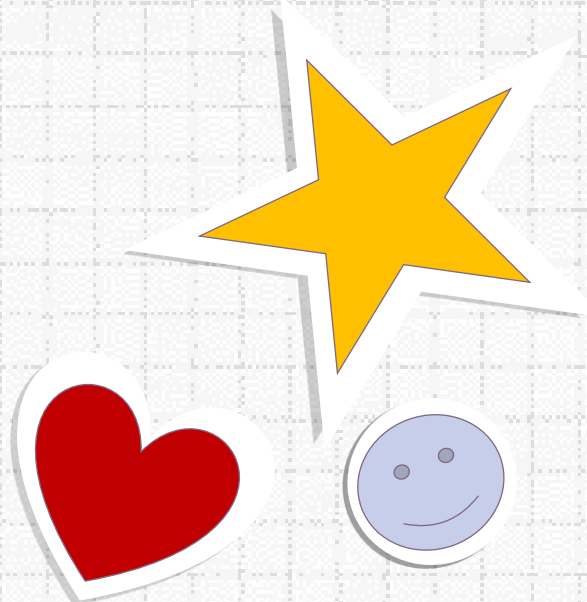



Ano letivo 24/25

# AAAFAF - MANHÃ /

Atividades de Animação e Apoio à Família - Manhã

# CAF - MANHÃ

Componente de Apoio à Família - Manhã

★ 07h45 - 08h45

★ Comprovativo de horário da entidade patronal de ambos progenitores.



Ano letivo 24/25

# ALMOÇO

- ★ 1 turno - 12h às 13h30 /  
2 turno - 13h às 14h30
- ★ Comparticipado pelo Município
- ★ Empresa UNISELF
- ★ Anulação até às 09h30
- ★ Contactos Educação:  
telefone/whatsapp - 912563287  
email - educacao@freguesia-pombal.pt

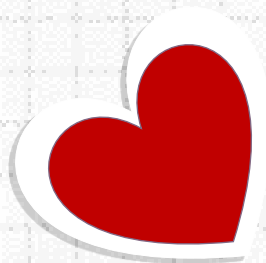

Ano letivo 24/25

# MULTAS

## ★ Refeições:

Foi deliberado em Reunião de Câmara, em 22 de agosto de 2024, a aprovação do pagamento de 1,46€ pela falta de comparência da criança de pré-escolar e 1 ciclo do Ensino Básico na refeição do almoço, sem aviso prévio do encarregado de educação.



Ano letivo 24/25

# AEC's

Atividades de Enriquecimento Curricular

(1.º CEB)

## Coordenação:

★ Teresa Silva

## Entidades parceiras:

★ NDAP - Núcleo do Desporto Amador de Pombal

★ FAP - Filarmónica Artística Pombalense

★ AHBVP - Associação Humanitária dos Bombeiros Voluntários de Pombal



# AEC

Ativar | Experimentar | Crescer



## 1º e 2º ano

- ★ Atividade Física e Desportiva (2h/semana)
- ★ Expressões Artísticas/Culturais (2h/semana)
- ★ Guardiões do Ambiente (1h/semana)

## 3º e 4º ano

- ★ Atividade Física e Desportiva (2h/semana)
- ★ Expressões Artísticas/Culturais (1h/semana)
- ★ Xadrez (1h/semana)
- ★ Cidadania (1h/semana)



Ano letivo 24/25

PH

Prolongamento de horário

(pré-escolar)

★ Horário - 15h30 às 19h00

ATL - tarde

Atividades Tempos Livres

(1.º CEB)

★ Horário - 17h00 às 19h00

★ Comprovativo de horário da entidade patronal de ambos progenitores.



Ano letivo 24/25

# FÉRIAS FELIZES

- ★ Férias de Setembro  
02 a 13 de setembro
- ★ Férias de Novembro  
06 a 08 de novembro
- ★ Férias de Natal  
23 de dezembro a 03 de janeiro
- ★ Férias de Janeiro  
29 a 31 de janeiro
- ★ Férias da Páscoa  
14 a 24 de abril
- ★ Férias de Verão  
01 de julho a 12 de agosto



Nota: Os valores serão indicados aquando da abertura de inscrições para cada período





Ano letivo 24/25

# ENCERRAMENTO DA ESCOLA



Carnaval

03 a 05 de março



Agosto

13 de agosto a 01 de setembro



Ano letivo 24/25

# MENSALIDADES

(1º CEB)

★ Mensalidade CAF-Manhã:

escalão A - 6€

escalão B - 7,50€

sem escalão - 9€

★ Mensalidade ATL:

escalão A - 12€

escalão B - 15€

sem escalão - 18€

★ Seguro anual: 5€



Ano letivo 24/25

# MENSALIDADES

## ★ Mensalidade AAAF-Manhã:

- 1º escalão - 6€
- 2º escalão - 6,50€
- 3º escalão - 7€
- 4º escalão - 7,50€
- 5º escalão - 8,25€
- 6º escalão - 9€

## ★ Mensalidade Prolongamento:

cálculo em função do valor per capita do agregado familiar.

- 1º escalão - 12,30€
- 2º escalão - entre 17,79€ e os 28,70€
- 3º escalão - entre 29,27€ e os 40,18€
- 4º escalão - entre 40,75€ e os 57,40€
- 5º escalão - entre 57,97€ e os 86,10€
- 6º escalão - 86,67€

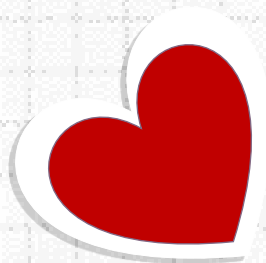

Ano letivo 24/25

# REDUÇÃO DE MENSALIDADE

Meses em que a redução do valor da mensalidade (50%) é aplicada:

★ setembro

★ dezembro

★ abril



Ano letivo 24/25

# PAGAMENTOS

- ★ Débito bancário - valor debitado ao dia 10 de cada mês
- ★ Transferência bancária - dados para pagamento enviados por mensagem SMS no início de cada mês.
- ★ Vales educação - a Freguesia de Pombal tem parceria com:
  - ★ Edenred
  - ★ Ticket
  - ★ Coverflex



Ano letivo 24/25

# PLATAFORMA SIGA

- ★ Consulta das ementas
- ★ Consulta das marcações e assiduidades das refeições
- ★ Consulta das faturas e recibos



Bom  
Ano Letivo

2024/2025

